

МУНИЦИПАЛЬНОЕ БЮДЖЕТНОЕ ОБЩЕОБРАЗОВАТЕЛЬНОЕ УЧРЕЖДЕНИЕ

«Лицей № 1»

660130, г. Красноярск, ул. Слоцова, 14. Тел. (8-391)247-29-37, (8-391)247-28-11

e-mail: lyceul@mail.ru, <http://www.lyc1.edu.ru>

ОКПО 35119223, ОГРН 1022402138846, ИНН/КПП 2463034145/246301001

ПАСПОРТ ДОСТУПНОСТИ ОСИ №2
МБОУ ЛИЦЕЙ №1 (ГУСАРОВА, 56)

УТВЕРЖДАЮ

Начальник территориального отдела
главного управления образования
администрации города по Октябрьскому
району г. Красноярска

О.Б. Алиханова /

г.

ПАСПОРТ ДОСТУПНОСТИ
объекта социальной инфраструктуры (ОСИ)
№ 2

1. Общие сведения об объекте

1.1. Наименование (вид) объекта Общеобразовательное учреждение

1.2. Адрес объекта 660130, г.Красноярск, ул. Гусарова, д. 56

1.3. Сведения о размещении объекта:

- отдельно стоящее здание 3 этажа, 7152,9 кв.м

- часть здания _____ этажей (или на _____ этаже), _____ кв.м

- наличие прилегающего земельного участка (да, нет): 0,5 га кв.м

1.4. Год постройки здания 1984, последнего капитального ремонта _____

1.5. Дата предстоящих плановых ремонтных работ: текущего июня-август 2016 г.
капитального не предполагается

сведения об организации, расположенной на объекте

1.6. Название организации (учреждения). (полное юридическое наименование – согласно Уставу, краткое наименование) Муниципальное бюджетное общеобразовательное учреждение Лицей №1 (МБОУ Лицей №1)

1.7. Юридический адрес организации (учреждения) 660130, Россия, Красноярский край, г.Красноярск, ул.Гусарова, д.56

1.8. Основание для пользования объектом (оперативное управление, аренда, собственность) муниципальное на праве оперативного управления

1.9. Форма собственности (государственная, негосударственная) государственная

1.10. Территориальная принадлежность (федеральная, региональная, муниципальная) муниципальная

1.11. Вышестоящая организация (наименование) муниципальное образование г.Красноярск

1.12. Адрес вышестоящей организации, другие координаты 660049, Россия, г. Красноярск, ул. Карла Маркса, д.93

2. Характеристика деятельности организации на объекте (по обслуживанию населения)

2.1 Сфера деятельности (здравоохранение, образование, социальная защита, физическая культура и спорт, культура, связь и информация, транспорт, жилой фонд, потребительский рынок и сферы услуг, другое) образование

2.2 Виды оказываемых услуг образовательная деятельность

2.3 Форма оказания услуг: (на объекте, с длительным пребыванием, в т.ч. проживанием, на дому, дистанционно) на объекте

2.4 Категории обслуживаемого населения по возрасту: (дети, взрослые трудоспособного возраста, пожилые; все возрастные категории) дети с 6,6 лет до 18 лет

2.5 Категории обслуживаемых инвалидов: инвалиды, передвигающиеся на коляске, инвалиды с нарушениями опорно-двигательного аппарата; нарушениями зрения, нарушениями слуха, нарушениями умственного развития

2.6 Плановая мощность: посещаемость (количество обслуживаемых в день), вместимость, пропускная способность 762 чел

2.7 Участие в исполнении ИПР инвалида, ребенка-инвалида (да, нет) индивидуальное обучение на дому, работа с детьми по адаптированным программам.

3. Состояние доступности объекта

3.1 Путь следования к объекту пассажирским транспортом общественный транспорт до Остановки «Универмаг «Ветлужанка» Авт.№5, 85, 91, 43, 87,49, 84, .

наличие адаптированного пассажирского транспорта к объекту нет

3.2 Путь к объекту от ближайшей остановки пассажирского транспорта:

3.2.1 расстояние до объекта от остановки транспорта 250-300 м

3.2.2 время движения (пешком) 8-10 мин.

3.2.3 наличие выделенного от проезжей части пешеходного пути (да, нет),

3.2.4 Перекрестки: нерегулируемые; регулируемые, со звуковой сигнализацией, таймером; нет

3.2.5 Информация на пути следования к объекту: акустическая, тактильная, визуальная; нет

3.2.6 Перепады высоты на пути: есть, нет (описать прерывистая пешеходная дорожка с бордюрами 15см, имеется горка протяженностью 40м, 35%)

Их обустройство для инвалидов на коляске: да, нет.

3.3 Организация доступности объекта для инвалидов -- форма обслуживания*

№ п/п	Категория инвалидов (вид нарушения)	Вариант организации доступности объекта (формы обслуживания)*
1.	Все категории инвалидов и МГН	Б
	<i>в том числе инвалиды:</i>	
2	передвигающиеся на креслах-колясках	Б
3	с нарушениями опорно-двигательного аппарата	ДУ
4	с нарушениями зрения	ДУ
5	с нарушениями слуха	ДУ
6	с нарушениями умственного развития	ДУ

* - указывается один из вариантов: «А», «Б», «ДУ», «ВНД»

3.4 Состояние доступности основных структурно-функциональных зон

№ п/п	Основные структурно-функциональные зоны	Состояние доступности, в том числе для основных категорий инвалидов**
1	Территория, прилегающая к зданию (участок)	ДЧ-В
2	Вход (входы) в здание	ДУ (К,О,С,У)
3	Путь (пути) движения внутри здания (в т.ч. пути эвакуации)	ДП-И (К, О, С, Г, У)
4	Зона целевого назначения здания (целевого посещения объекта)	ДЧ-И (К, О,Г,У) ДУ (С)
5	Санитарно-гигиенические помещения	ДП-И (К, О,Г,У) ДУ (С)

6	Система информации и связи (на всех зонах)	ДЧ-И (К, О,Г,У) ДУ (С)
7	Пути движения к объекту (от остановки транспорта)	ДП-И (К, О, У) ДУ (С,Г)

** Указывается: ДП-В - доступно полностью всем; ДП-И (К, О, С, Г, У) – доступно полностью избирательно (указать категории инвалидов); ДЧ-В - доступно частично всем; ДЧ-И (К, О, С, Г, У) – доступно частично избирательно (указать категории инвалидов); ДУ - доступно условно, ВНД – временно недоступно

3.5. Итоговое заключение о состоянии доступности ОСИ: Объект признан доступен условно.

На прилегающей территории необходимо установить информационные указатели, оборудовать места для отдыха, выделить парковочные места для инвалидов и т.п.

Для обеспечения входа в здание для всех категорий инвалидов необходимо установить поручни со всех сторон лестницы, установить тактильную, контрастную маркировку. Установить кнопку вызова помощника на входной площадке.

Для обеспечения доступности в здании лица необходимо установить таймеровые доводчики на пластиковые двери, изменение высоты порогов, в коридорах установить нормативные поручни на высоте 0,7 и 0,9м с горизонтальным завершением на 0,3. Установить предупредительную информацию о препятствии, а также установить тактильные и звуковые сигналы эвакуационных выходов, на стены таблички на языке Брайеля.

Оборудовать зону целевого назначения акустическими, звукоусиливающими системами, портативными устройством для чтения.

4. Управленческое решение

4.1. Рекомендации по адаптации основных структурных элементов объекта

№ п/п	Основные структурно-функциональные зоны объекта	Рекомендации по адаптации объекта (вид работы)*
1	Территория, прилегающая к зданию (участок)	Текущий ремонт
2	Вход (входы) в здание	Индивидуальное решение с ТСП
3	Путь (пути) движения внутри здания (в т.ч. пути эвакуации)	Индивидуальное решение с ТСП
4	Зона целевого назначения здания (целевого посещения объекта)	Индивидуальное решение с ТСП
5	Санитарно-гигиенические помещения	Не нуждается
6	Система информации на объекте (на всех зонах)	Индивидуальное решение с ТСП
7	Пути движения к объекту (от остановки транспорта)	
8.	Все зоны и участки	Индивидуальное решение с ТСП

*- указывается один из вариантов (видов работ): не нуждается; ремонт (текущий, капитальный); индивидуальное решение с ТСП; технические решения невозможны – организация альтернативной формы обслуживания

4.2. Период проведения работ по мере выделения финансирования в рамках исполнения Программы «Доступная среда»

4.3 Ожидаемый результат (по состоянию доступности) после выполнения работ по адаптации доступная среда для формы инвалидности К.О.У.

Оценка результата исполнения программы, плана (по состоянию доступности) _____

4.4. Для принятия решения требуется, не требуется *(нужное подчеркнуть)*:

Согласование _____

Имеется заключение уполномоченной организации о состоянии доступности объекта *(наименование документа и выдавшей его организации, дата)*, прилагается _____

4.5. Информация размещена (обновлена) на Карте доступности субъекта Российской Федерации дата _____

(наименование сайта, портала)

5. Особые отметки

Паспорт сформирован на основании:

1. Анкеты (информации об объекте) от « 25 » февраля 20 16 г.,

2. Акта обследования объекта: № акта 2 от « 25 » февраля 20 16 г.

3. Решения Комиссии _____ от « _____ » _____ 20 _____ г.

УТВЕРЖДАЮ
Директор МБОУ Лицей №1

И.Н. Сеткова /
«25» февраля 2016г



АНКЕТА
(информация об объекте социальной инфраструктуры)
К ПАСПОРТУ ДОСТУПНОСТИ ОСИ
№ 2_

1. Общие сведения об объекте

- 1.1. Наименование (вид) объекта Общеобразовательное учреждение
1.2. Адрес объекта 660130, г.Красноярск, ул. Гусарова, д. 56
1.3. Сведения о размещении объекта:
- отдельно стоящее здание 3 этажа, 7152,9 кв.м
- часть здания _____ этажей (или на _____ этаже), _____ кв.м
- наличие прилегающего земельного участка (да, нет): 0.5 га кв.м
1.4. Год постройки здания 1984, последнего капитального ремонта _____
1.5. Дата предстоящих плановых ремонтных работ: текущего июнь-август 2016 г., капитального не предполагается

сведения об организации, расположенной на объекте

- 1.6. Название организации (учреждения), (полное юридическое наименование – согласно Уставу, краткое наименование) Муниципальное бюджетное общеобразовательное учреждение Лицей №1 (МБОУ Лицей №1)
1.7. Юридический адрес организации (учреждения) 660130, Россия, Красноярский край, г.Красноярск, ул. Гусарова, д.56
1.8. Основание для пользования объектом (оперативное управление, аренда, собственность) муниципальное на праве оперативного управления
1.9. Форма собственности (государственная, негосударственная) государственная
1.10. Территориальная принадлежность (федеральная, региональная, муниципальная) муниципальная
1.11. Вышестоящая организация (наименование) муниципальное образование г.Красноярск
1.12. Адрес вышестоящей организации, другие координаты 660049, Россия, г. Красноярск, ул. Карла Маркса, д.93

2. Характеристика деятельности организации на объекте (по обслуживанию населения)

- 2.1 Сфера деятельности (здравоохранение, образование, социальная защита, физическая культура и спорт, культура, связь и информация, транспорт, жилой фонд, потребительский рынок и сфера услуг, другое) образование
2.2 Виды оказываемых услуг образовательная деятельность
2.3 Форма оказания услуг: (на объекте, с длительным пребыванием, в т.ч. проживанием, на дому, дистанционно) на объекте
2.4 Категории обслуживаемого населения по возрасту: (дети, взрослые трудоспособного возраста, пожилые; все возрастные категории) дети с 6,6 лет до 18 лет

2.5 Категории обслуживаемых инвалидов: инвалиды, передвигающиеся на коляске, инвалиды с нарушениями опорно-двигательного аппарата; нарушениями зрения, нарушениями слуха, нарушениями умственного развития

2.6 Плановая мощность: посещаемость (количество обслуживаемых в день), вместимость, пропускная способность 762 чел

2.7 Участие в исполнении ИПР инвалида, ребенка-инвалида (да, нет) индивидуальное обучение на дому, работа с детьми по адаптированным программам.

3. Состояние доступности объекта

3.1 Путь следования к объекту пассажирским транспортом общественный транспорт до Остановки «Универмаг «Ветлужанка» Авт.№5, 85, 91, 43, 87,49, 84.

наличие адаптированного пассажирского транспорта к объекту нет

3.2 Путь к объекту от ближайшей остановки пассажирского транспорта:

3.2.1 расстояние до объекта от остановки транспорта 250-300 м

3.2.2 время движения (пешком) 8-10 мин.

3.2.3 наличие выделенного от проезжей части пешеходного пути (да, нет),

3.2.4 Перекрестки: нерегулируемые; регулируемые, со звуковой сигнализацией, таймером; нет

3.2.5 Информация на пути следования к объекту: акустическая, тактильная, визуальная; нет

3.2.6 Перепады высоты на пути: есть, нет (описать прерывистая пешеходная дорожка с бордюрами 15см, имеется горка протяженностью 40м, 35%)

Их обустройство для инвалидов на коляске: да, нет.

3.3 Вариант организации доступности ОСИ (формы обслуживания)* с учетом СП 35-101-2001

№ п/п	Категория инвалидов (вид нарушения)	Вариант организации доступности объекта (формы обслуживания)*
1.	Все категории инвалидов и МГН	А
	<i>в том числе инвалиды:</i>	
2	передвигающиеся на креслах-колясках	А
3	с нарушениями опорно-двигательного аппарата	А
4	с нарушениями зрения	ДУ
5	с нарушениями слуха	ДУ
6	с нарушениями умственного развития	ДУ

* - указывается один из вариантов: «А», «Б», «ДУ», «ВНД»

4. Управленческое решение (предложения по адаптации основных структурных элементов объекта)

№ п \п	Основные структурно-функциональные зоны объекта	Рекомендации по адаптации объекта (вид работы)*
1	Территория, прилегающая к зданию (участок)	Текущий ремонт
2	Вход (входы) в здание	Не нуждается
3	Путь (пути) движения внутри здания (в т.ч. пути эвакуации)	Индивидуальное решение с ТСР
4	Зона целевого назначения здания (целевого посещения объекта)	Индивидуальное решение с ТСР

5	Санитарно-гигиенические помещения	Не нуждается
6	Система информации на объекте (на всех зонах)	Индивидуальное решение с ТСП
7	Пути движения к объекту (от остановки транспорта)	ремонт
8.	Все зоны и участки	Индивидуальное решение с ТСП

*- указывается один из вариантов (видов работ): не нуждается; ремонт (текущий, капитальный); индивидуальное решение с ТСП; технические решения невозможны – организация альтернативной формы обслуживания

Размещение информации на Карте доступности субъекта Российской Федерации согласовано

(подпись, Ф.И.О., должность; координаты для связи уполномоченного представителя объекта)

УТВЕРЖДАЮ

Начальник территориального отдела
главного управления образования
администрации города по Октябрьскому
району г. Красноярск

/ О.Б. Алиханова /

« _____ » _____ г.

АКТ ОБСЛЕДОВАНИЯ

объекта социальной инфраструктуры К ПАСПОРТУ ДОСТУПНОСТИ ОСИ

№ 2

Красноярский край, г. Красноярск

« _____ » _____ 20__ г.

Наименование территориального
образования субъекта Российской
Федерации

1. Общие сведения об объекте

1.1. Наименование (вид) объекта МБОУ Лицей №1

1.2. Адрес объекта ул. Гусарова, 56

1.3. Сведения о размещении объекта

- отдельно стоящее здание 3 этажей, 7152.9 кв.м

- часть здания _____ этажей (или на _____ этаже), _____ кв.м

- наличие прилегающего земельного участка (да, нет); 0,5 га _____ кв.м

1.4. Год постройки здания 1984, последнего капитального ремонта _____

1.5. Дата предстоящих плановых ремонтных работ: текущего 2016, капитального не предполагается

1.6. Название организации (учреждения), (полное юридическое наименование -- согласно Уставу, краткое наименование) Муниципальное бюджетное общеобразовательное учреждение Лицей №1, МБОУ Лицей №1

1.7. Юридический адрес организации (учреждения) 660130, Красноярский край, г. Красноярск, ул. Гусарова, 56

2. Характеристика деятельности организации на объекте

Дополнительная информация Образование

3. Состояние доступности объекта

3.1. Путь следования к объекту пассажирским транспортом

(описать маршрут движения с использованием пассажирского транспорта)

Остановка « Упивермаг «Ветлужанка», авт. №5, 85, 91, 43, 87, 49, 84 ,

наличие адаптированного пассажирского транспорта к объекту нет

3.2. Путь к объекту от ближайшей остановки пассажирского транспорта:

3.2.1 расстояние до объекта от остановки транспорта 250-300 м

3.2.2 время движения (пешком) 8-10 мин

3.2.3 наличие выделенного от проезжей части пешеходного пути (да, нет),

3.2.4 Перекрестки: нерегулируемые; регулируемые, со звуковой сигнализацией, таймером; нет

3.2.5 Информация на пути следования к объекту: акустическая, тактильная, визуальная; нет

3.2.6 Перепады высоты на пути: есть, нет (описать горка протяженностью 40м. уровень наклона 35%)

Их обустройство для инвалидов на коляске: да, нет (_____)

3.3. Организация доступности объекта для инвалидов – форма обслуживания

№ п/п	Категория инвалидов (вид нарушения)	Вариант организации доступности объекта (формы обслуживания)*
1.	Все категории инвалидов и МГН	А
	<i>в том числе инвалиды:</i>	
2	передвигающиеся на креслах-колясках	ДУ
3	с нарушениями опорно-двигательного аппарата	А
4	с нарушениями зрения	ДУ
5	с нарушениями слуха	ДУ
6	с нарушениями умственного развития	А

* - указывается один из вариантов: «А», «Б», «ДУ», «ВНД»

3.4. Состояние доступности основных структурно-функциональных зон

№ п/п	Основные структурно-функциональные зоны	Состояние доступности, в том числе для основных категорий инвалидов**	Приложение	
			№ на плане	№ фото
1	Территория, прилегающая к зданию (участок)	ДП-В		1,2,3,4,5,6
2	Вход (входы) в здание	ДП-И(К,О,У)		7,8,9,10, 11,12
3	Путь (пути) движения внутри здания (в т.ч. пути эвакуации)	ДП-И(К,О,У)		13,14,15, 16,17,18
4	Зона целевого назначения здания (целевого посещения объекта)	ДП-И(К,О,У)		19,20,21, 22,23,24, 25,26
5	Санитарно-гигиенические помещения	ДП-И(К,О,У)		27,28,29, 30
6	Система информации и связи (на всех зонах)	ДП-И (К,О,У)		31,32,33, 34,35

7	Пути движения к объекту (от остановки транспорта)	ДП-В		
---	---	------	--	--

** Указывается: ДП-В - доступно полностью всем; ДП-И (К, О, С, Г, У) – доступно полностью избирательно (указать категории инвалидов); ДЧ-В - доступно частично всем; ДЧ-И (К, О, С, Г, У) – доступно частично избирательно (указать категории инвалидов); ДУ - доступно условно, ВНД - недоступно

3.5. ИТОГОВОЕ ЗАКЛЮЧЕНИЕ о состоянии доступности ОСИ: Объект признан доступно условно.

4. Управленческое решение (проект)

4.1. Рекомендации по адаптации основных структурных элементов объекта:

№ п/п	Основные структурно-функциональные зоны объекта	Рекомендации по адаптации объекта (вид работы)*
1	Территория, прилегающая к зданию (участок)	Текущий ремонт
2	Вход (входы) в здание	Не нуждается
3	Путь (пути) движения внутри здания (в т.ч. пути эвакуации)	Индивидуальное решение с ТСР
4	Зона целевого назначения здания (целевого посещения объекта)	Индивидуальное решение с ТСР
5	Санитарно-гигиенические помещения	Не нуждается
6	Система информации на объекте (на всех зонах)	Индивидуальное решение с ТСР
7	Пути движения к объекту (от остановки транспорта)	ремонт
8.	Все зоны и участки	Индивидуальное решение с ТСР

*- указывается один из вариантов (видов работ): не нуждается; ремонт (текущий, капитальный); индивидуально решение с ТСР; технические решения невозможны – организация альтернативной формы обслуживания

4.2. Период проведения работ по мере выделения целевого финансирования 2016 2019гг

в рамках исполнения Программы «Доступная среда»

(указывается наименование документа: программы, плана)

4.3 Ожидаемый результат (по состоянию доступности) после выполнения работ по адаптации доступная среда для всех категорий

Оценка результата исполнения программы, плана (по состоянию доступности)

4.4. Для принятия решения требуется, не требуется *(нужное подчеркнуть)*:

4.4.1. согласование на Комиссии _____

(наименование Комиссии по координации деятельности в сфере обеспечения доступности среды жизнедеятельности для инвалидов и других МГН)

4.4.2. согласование работ с надзорными органами *(в сфере проектирования строительства, архитектуры, охраны памятников, другое - указать)*

4.4.3. техническая экспертиза; разработка проектно-сметной документации;
4.4.4. согласование с вышестоящей организацией (собственником объекта);
4.4.5. согласование с общественными организациями инвалидов

4.4.6. другое _____;

Имеется заключение уполномоченной организации о состоянии доступности объекта (наименование документа и выдавшей его организации, дата), прилагается _____

4.7. Информация может быть размещена (обновлена) на Карте доступности субъекта Российской Федерации _____

(наименование сайта, портала)

5. Особые отметки

ПРИЛОЖЕНИЯ:

Результаты обследования:

- | | | | |
|--|----|----------|----|
| 1. Территории, прилегающей к объекту | на | <u>2</u> | л. |
| 2. Входа (входов) в здание | на | <u>3</u> | л. |
| 3. Путей движения в здании | на | <u>2</u> | л. |
| 4. Зоны целевого назначения объекта | на | <u>2</u> | л. |
| 5. Санитарно-гигиенических помещений | на | <u>2</u> | л. |
| 6. Системы информации (и связи) на объекте | на | <u>2</u> | л. |

Результаты фотофиксации на объекте _____ на 7 л.

Позэтажные планы, паспорт БТИ _____ на 3 л.

Другое (в том числе дополнительная информация о путях движения к объекту) планы территории на 1 л.

Руководитель

рабочей группы Директор Сеткова И.Н.
(Должность, Ф.И.О.)

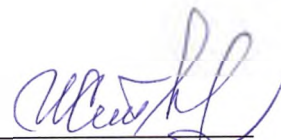
(Подпись)

Члены рабочей группы зам. директора Лисунова Т.П.
(Должность, Ф.И.О.)

(Подпись)

соц.педагог Котлярова Т.Я.
(Должность, Ф.И.О.)

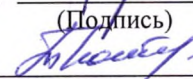
(Подпись)

В том числе:

представители общественных

организаций инвалидов Председатель Л.А. Ковзунова
(Должность, Ф.И.О.)

(Подпись)

представители организации,
расположенной на объекте

Завхозы Листов Морашков Н.В.
(Должность, Ф.И.О.)

(Подпись)

(Должность, Ф.И.О.)

(Подпись)

Управленческое решение согласовано « ____ » _____ 20 ____ г.
(протокол № _____)
Комиссией (название). _____

Приложение 1
к Акту обследования ОСИ к паспорту
доступности ОСИ
№ 2
от «25» февраля 2016 г.

I Результаты обследования:

**1. Территории, прилегающей к зданию (участка)
МБОУ Лицей №1, г. Красноярск, ул.Гусарова, 56**
Наименование объекта, адрес

№ п/п	Наименование функционально-планировочного элемента	Наличие элемента			Выявленные нарушения и замечания		Работы по адаптации объектов	
		есть/нет	№ на плане	№ фото	Содержание	Значимо для инвалида (категория)	Содержание	Виды работ
1.1	Вход (входы) на территорию	есть	Выезд №1,2	2,5,1,6	-Отсутствие информации об ОСИ на входах -Отсутствие кнопки вызова сотрудника с обратной связью	все	-Установить информацию об ОСИ на входах. -Установить кнопки вызова помощника при входе на территорию	ТСР
1.2	Путь (пути) движения на территории	есть		3,4	-Нет информационной поддержки и мест отдыха на всех путях движения МГН, -неровное покрытие путей продвижения	все	-Установка информационной поддержки и мест отдыха на всех путях движения МГН -Устранить неровное покрытие путей	ТСР, ТР, орг.
1.3	Лестница (наружная)	есть			нет			
1.4	Пандус (наружный)	нет			нет			

1.5	Автостоянка и парковка	нет				К	выделить места для МГН, с маркировкой	ТР
	ОБЩИЕ требования к зоне							

II Заключение по зоне:

Наименование структурно-функциональной зоны	Состояние доступности* (к пункту 3.4 Акта обследования ОСИ)	Приложение		Рекомендации по адаптации (вид работы)** к пункту 4.1 Акта обследования ОСИ
		№ на плане	№ фото	
Территории, прилегающей к зданию (участка)	ДЧ-В		1,2,5,3,4,6	текущий ремонт, ТСР,

* указывается: ДП-В - доступно полностью всем; ДП-И (К, О, С, Г, У) – доступно полностью избирательно (указать категории инвалидов); ДЧ-В - доступно частично всем; ДЧ-И (К, О, С, Г, У) – доступно частично избирательно (указать категории инвалидов); ДУ - доступно условно, ВНД - недоступно

**указывается один из вариантов: не нуждается; ремонт (текущий, капитальный); индивидуальное решение с ТСР; технические решения невозможны – организация альтернативной формы обслуживания

Комментарий к заключению: На прилегающей территории необходимо установить информационные указатели, оборудовать места для отдыха, выделить парковочные места для инвалидов и т.п. Установка информационной поддержки и мест отдыха на всех путях движения МГН. Устранить неровное покрытие путей движения. Установить информацию об ОСИ на входах. Установить кнопки вызова помощника при входе на территорию.

1. Территории, прилегающей к зданию (участка)



Фото №1 – Вход(выходы) на территорию



Фото №2 Пути движения на территории



Фото №3 – Вход(выходы) на территорию



Фото №4 территория



Фото №5 – Вход(выходы) на территорию



Фото №6 – Вход(выходы) на территорию

Приложение 2
к Акту обследования ОСИ к паспорту
доступности ОСИ
№ 2
от «25» февраля 2016 г.

I Результаты обследования:
2. Входа (входов) в здание

МБОУ Лицей №1. г. Красноярск, ул.Гусарова, 56
Наименование объекта, адрес

№ п/п	Наименование функционально-планировочного элемента	Наличие элемента			Выявленные нарушения и замечания		Работы по адаптации объектов	
		есть/нет	№ на плане	№ фото	Содержание	Значимо для инвалида (категория)	Содержание	Виды работ
2.1	Лестница (наружная)	есть		7,9	нет поручней, нет контрастной маркировки на первых и последних ступеньках	С, О	выделить первую и последнюю ступеньки ярким цветом, установить поручни	ТР, ТСР
2.2	Пандус (наружный)	есть		7	нет			
2.3	Входная площадка (перед дверью)	есть		8, 10	нет			

2.4	Дверь (входная)	есть		10	Порог и перепад высот в дверном проеме: более 0,025м, -нет контрастной маркировки вокруг дверного проема -отсутствует информация на входе, -доводчики срабатывают быстро на закрытие	К, О, С	- Демонтировать порог и перепад высот в дверном проеме: - сделать яркую контрастную маркировку вокруг дверного проема, - установить информационную табличку об ОСИ с дублированием рельефными знаками -установить таймерные доводчики входных дверей	текущий ремонт, ТСР
2.5	Тамбур	есть	57, 58	11, 12	доводчики срабатывают быстро на закрытие	К,С	установить таймерные доводчики входных дверей	ТСР
	ОБЩИЕ требования к зоне							

II Заключение по зоне:

Наименование структурно-функциональной зоны	Состояние доступности* (к пункту 3.4 Акта обследования ОСИ)	Приложение		Рекомендации по адаптации (вид работы)** к пункту 4.1 Акта обследования ОСИ
		№ на плане	№ фото	
Входа (входов) в здание	ДУ(К,О,У, С)		7,8,9,10,11,12	текущий ремонт, ТСР

* указывается: ДП-В - доступно полностью всем; ДП-И (К, О, С, Г, У) – доступно полностью избирательно (указать категории инвалидов); ДЧ-В - доступно частично всем; ДЧ-И (К, О, С, Г, У) – доступно частично избирательно (указать категории инвалидов); ДУ - доступно условно, ВНД - недоступно

**указывается один из вариантов: не нуждается; ремонт (текущий, капитальный); индивидуальное решение с ТСР; технические решения невозможны – организация альтернативной формы обслуживания

Комментарий к заключению: Для обеспечения входа в здание для всех категорий инвалидов необходимо установить поручни со всех сторон лестницы, установить тактильную, контрастную маркировку. Установить кнопку вызова помощника на входной площадке. Установить информационную табличку об ОСИ с дублированием рельефными знаками(Брайля)

2. Входа (входов) в здание



Фото №7 – Лестница наружная, пандус наружный



Фото №8 – входная площадка перед дверью, дверь



Фото №9 – вход в здание



Фото №10 – входная дверь



Фото №11 – тамбур 1



Фото №12 – тамбур 2

Приложение 3
к Акту обследования ОСИ к паспорту
доступности ОСИ
№ 2
от «25» февраля 2016 г.

I Результаты обследования:
3. Пути (путей) движения внутри здания (в т.ч. путей эвакуации)

МБОУ Лицей №1, г. Красноярск, ул. Гусарова, 56
Наименование объекта, адрес

№ п/п	Наименование функционально-планировочного элемента	Наличие элемента			Выявленные нарушения и замечания		Работы по адаптации объектов	
		есть/ нет	№ на плане	№ фото	Содержание	Значимо для инвалида (категория)	Содержание	Виды работ
3.1	Коридор (вестибюль, зона ожидания, галерея, балкон)	есть		13, 15, 16	Имеются колонны, без маркировки – нет визуальной и тактильной информации на пути движения	все	Нанести контрастную маркировку на колонны - нанести визуальную и тактильную информацию по пути движения	ТСР, ТР
3.2	Лестница (внутри здания)	есть		14	Нет предупредительной информации о препятствии	С	Установить предупредительную информацию о препятствии	Текущий ремонт
3.3	Пандус (внутри здания)	нет						
3.4	подъемник	есть		18	нет,			
3.5	Дверь	есть		17	нет			

3.6	Пути эвакуации (в т.ч. зоны безопасности)	есть	36, 37	Нет информацион ной таблички об эвакуации с дублирование м рельефными знаками(Брай ля)	С	Установить информацио нную табличку об эвакуации с дублировани ем рельефными знаками(Бра йля)	ТСР, ТР
	ОБЩИЕ требования к зоне						

II Заключение по зоне:

Наименование структурно- функциональной зоны	Состояние доступности* (к пункту 3.4 Акта обследования ОСИ)	Приложение		Рекомендации по адаптации (вид работы)** к пункту 4.1 Акта обследования ОСИ
		№ на плане	№ фото	
Пути (путей) движения внутри здания (в т.ч. путей эвакуации)	ДП-И (К, О, С, Г, У)		13-18, 36,37	Текущий ремонт

* указывается: ДП-В - доступно полностью всем; ДП-И (К, О, С, Г, У) – доступно полностью избирательно (указать категории инвалидов); ДЧ-В - доступно частично всем; ДЧ-И (К, О, С, Г, У) – доступно частично избирательно (указать категории инвалидов); ДУ - доступно условно, ВНД - недоступно

** указывается один из вариантов: не нуждается; ремонт (текущий, капитальный); индивидуальное решение с ТСР; технические решения невозможны – организация альтернативной формы обслуживания

Комментарий к заключению: Зона Пути (путей) движения внутри здания (в т.ч. путей эвакуации) признана доступно полностью избирательно. Установить предупредительную информацию о препятствии, а также установить тактильные и звуковые сигналы эвакуационных выходов, на стены таблички на языке Брайеля.

3. Пути (путей) движения внутри здания (в т.ч. путей эвакуации)



Фото №13 – Коридор (зона ожидания, галерея,)



Фото №14 – Лестница центральная (внутри здания)



Фото №15– зона ожидания



Фото №16 — Коридор



Фото №17–дверь



Фото №18 – – подъемник

Пути эвакуации



Фото №36 – визуальное оповещение



Фото № 37 – запасный выход

Приложение 4 (I)
к Акту обследования ОСИ к паспорту
доступности ОСИ

№ 2
от «26» декабря 2016 г.

I Результаты обследования:

**4. Зоны целевого назначения здания (целевого посещения объекта)
Вариант I – зона обслуживания инвалидов**

МБОУ Лицей №1, г. Красноярск, ул. Гусарова, 56
Наименование объекта, адрес

№ п/п	Наименование функционально-планировочного элемента	Наличие элемента			Выявленные нарушения и замечания		Работы по адаптации объектов	
		есть/нет	№ на плане	№ фото	Содержание	Значимо для инвалида (категория)	Содержание	Виды работ
4.1	Кабинетная форма обслуживания	есть		19, 21, 26	Отсутствие контрастной и рельефной поверхности перед дверью	все	Нанести контрастную и рельефную поверхность перед дверью	ТР
4.2	Зальная форма обслуживания	есть		20, 22, 25	-отсутствие дублирования информации	все	Разметить информацию о помещении	ТР
4.3	Прилавочная форма обслуживания	есть		24				
4.4	Форма обслуживания с перемещением по маршруту	нет						
4.5	Кабина индивидуального обслуживания	нет						
	ОБЩИЕ требования к зоне							

II Заключение по зоне:

Наименование структурно-функциональной зоны	Состояние доступности* (к пункту 3.4 Акта обследования ОСИ)	Приложение		Рекомендации по адаптации (вид работы)** к пункту 4.1 Акта обследования ОСИ
		№ на плане	№ фото	
зона обслуживания инвалидов	ДЧ-И (К, О, Г, У) ДУ (С)		19-24	индивидуальное решение с ТСР, ТР

* указывается: ДП-В - доступно полностью всем; ДП-И (К, О, С, Г, У) – доступно полностью избирательно (указать категории инвалидов); ДЧ-В - доступно частично всем; ДЧ-И (К, О, С, Г, У) – доступно частично избирательно (указать категории инвалидов); ДУ - доступно условно, ВНД - недоступно

**указывается один из вариантов: не нуждается; ремонт (текущий, капитальный); индивидуальное решение с ТСР; технические решения невозможны – организация альтернативной формы обслуживания

Комментарий к заключению: Зоны целевого назначения здания признаны доступны частично избирательно. Оборудовать зону целевого назначения акустическими, звукоусиливающими системами, портативными устройством для чтения, организовать ситуационную помощь.

**4. Зоны целевого назначения здания (целевого посещения объекта)
Вариант I – зона обслуживания инвалидов**



Фото №19 – Кабинетная форма обслуживания



Фото №20 – Зальная форма обслуживания



Фото №21 – вход кабинетная форма обслуживания



Фото №22 – Зальная форма обслуживания



Фото №23 – Зальная форма обслуживания



Фото № 24 - Прилавочная форма обслуживание



Фото № 25 – Зальная форма обслуживания



Фото № 26 – Кабинетная форма обслуживания

Приложение 5
к Акту обследования ОСИ к паспорту
доступности ОСИ
№ 2
от «25» февраля 2016 г.

I Результаты обследования:
5. Санитарно-гигиенических помещений

МБОУ Лицей №1, г. Красноярск, ул.Гусарова, 56
Наименование объекта, адрес

№ п/п	Наименование функционально-планировочного элемента	Наличие элемента			Выявленные нарушения и замечания		Работы по адаптации объектов	
		есть/ нет	№ на плане	№ фото	Содержание	Значимо для инвалида (категория)	Содержание	Виды работ
5.1	Туалетная комната	есть		27, 28, 29	Нет табличек на языке Брайля	С	Установить таблички на языке Брайля	ТСР
5.2	Душевая/ ванная комната	нет						
5.3	Бытовая комната (гардеробная)	есть		30	Нет места для проезда на инвалидном кресле	К	Установка кнопки вызова помощника	ТСР
	ОБЩИЕ требования к зоне							

II Заключение по зоне:

Наименование структурно-функциональной зоны	Состояние доступности.* (к пункту 3.4 Акта обследования ОСИ)	Приложение		Рекомендации по адаптации (вид работы)** к пункту 4.1 Акта обследования ОСИ
		№ на плане	№ фото	
Санитарно-гигиенических помещений	ДП-И (К, О,Г,У) ДУ (С)		27-29	ТСР

* указывается: ДП-В - доступно полностью всем; ДП-И (К, О, С, Г, У) – доступно полностью избирательно (указать категории инвалидов); ДЧ-В - доступно частично всем; ДЧ-И (К, О, С, Г, У) – доступно частично избирательно (указать категории инвалидов); ДУ - доступно условно, ВНД - недоступно

**указывается один из вариантов: не нуждается; ремонт (текущий, капитальный); индивидуальное решение с ТСП; технические решения невозможны – организация альтернативной формы обслуживания

Комментарий к заключению: Зона Санитарно-гигиенических помещений является доступно полностью избирательно

5. Санитарно-гигиенических помещений



Фото №27 – Туалетная комната



Фото № 28 – Туалетная комната



Фото № 29 – Туалетная комната



Фото № 30 - гардеробная

Приложение 6
к Акту обследования ОСИ к паспорту
доступности ОСИ
№ 2

от « ___ » _____ 20__ г.

**I Результаты обследования:
6. Системы информации на объекте**

МБОУ Лицей №1, г. Красноярск, ул. Гусарова, 56

Наименование объекта, адрес

№ п/п	Наименование функционально-планировочного элемента	Наличие элемента			Выявленные нарушения и замечания		Работы по адаптации объектов	
		есть/нет	№ на плане	№ фото	Содержание	Значимо для инвалида (категория)	Содержание	Виды работ
6.1	Визуальные средства	есть		31-34	нет	все		
6.2	Акустические средства	есть		35	Нет информационных таблиц, бегущих строк	все	Установить информационные таблички, бегущие строки	индивидуальное решение с ТСР
6.3	Тактильные средства	нет						
	ОБЩИЕ требования к зоне							

II Заключение по зоне:

Наименование структурно-функциональной зоны	Состояние доступности* (к пункту 3.4 Акта обследования ОСИ)	Приложение		Рекомендации по адаптации (вид работы)** к пункту 4.1 Акта обследования ОСИ
		№ на плане	№ фото	
Системы информации на объекте	ДЧ-И (К, О, Г, У) ДУ (С)		21,22	индивидуальное решение с ТСР

* указывается: ДП-В - доступно полностью всем; ДП-И (К, О, С, Г, У) – доступно полностью избирательно (указать категории инвалидов); ДЧ-В - доступно частично всем; ДЧ-И (К, О, С, Г, У) – доступно частично избирательно (указать категории инвалидов); ДУ - доступно условно, ВНД - недоступно

**указывается один из вариантов: не нуждается; ремонт (текущий, капитальный); индивидуальное решение с ТСР; технические решения невозможны – организация альтернативной формы обслуживания

Комментарий к заключению: зона системы информации на объекте является доступно частично избирательно

6. Системы информации на объекте



Фото № 31 – Визуальные средства



Фото № 32 – Акустические средства



Фото №33- визуальные средства



Фото №34– визуальные средства



Фото №35- система информирования

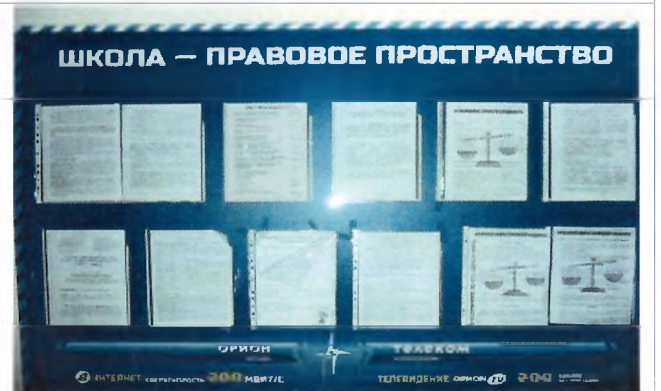
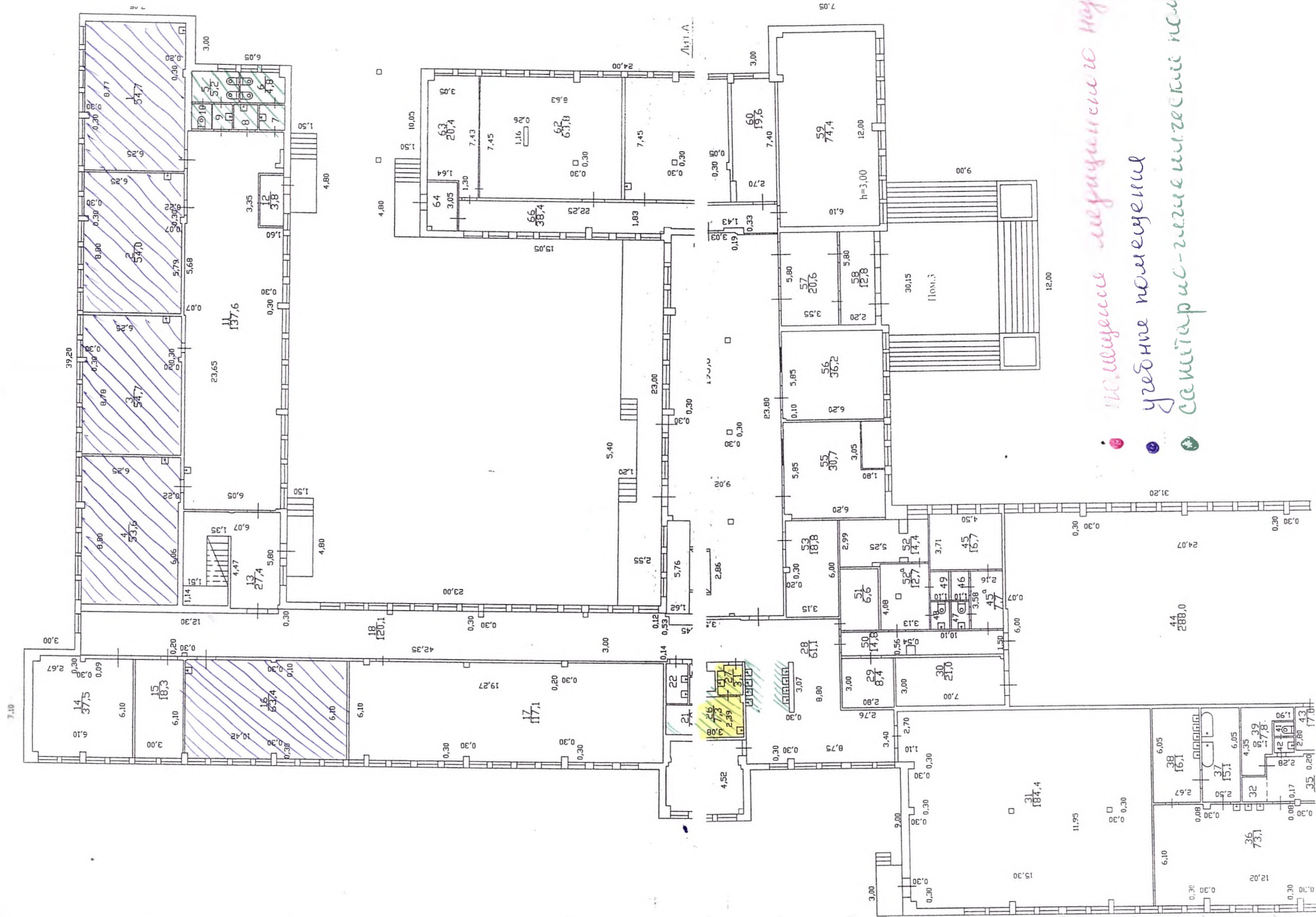

● *ис. существ. перегородки*
● *углубл. помещения*
● *санитарно-технические помещения*

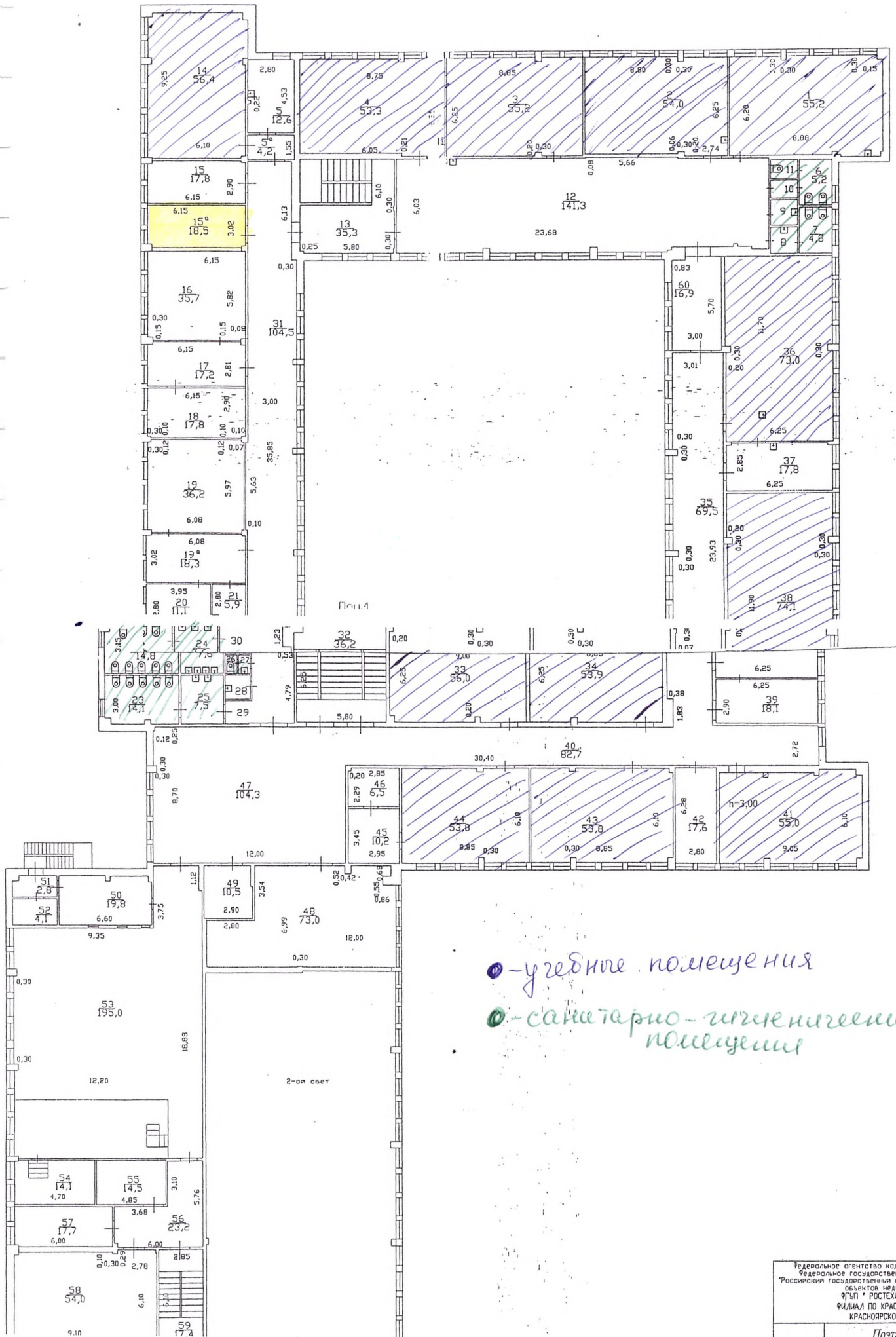

● - уютные помещения
 ● - санитарно-технические помещения

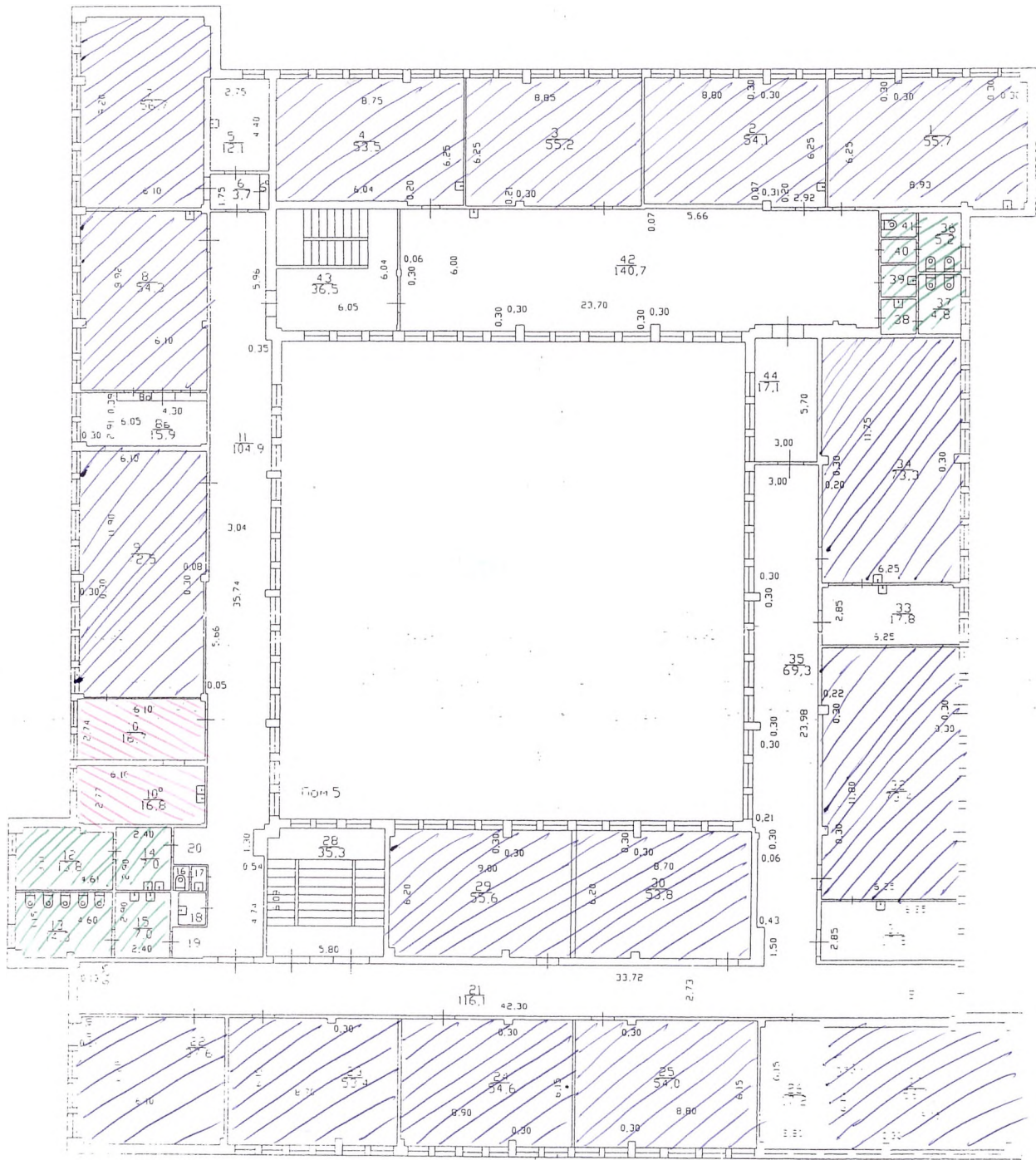

- ⊙ - помещения медицинского назначения
- ⊙ - углубные помещения
- ⊙ - санитарно-технические помещения

Федеральное агентство по техническому регулированию и метрологии Федеральное государственное учреждение "Всероссийский центр по стандартизации, метрологии и сертификации" Российский союз промышленников и предпринимателей Федеральное государственное учреждение "Всероссийский центр по стандартизации, метрологии и сертификации" Филиал по Красноярскому краю Красноярское отделение		Инв. №
		Квартал №
Лист № 4	Потажный план на нежилое здание Лит А по ул. Гусарова № 56	Масштаб 1:200
Дата 14.06.2005	г. Красноярск	Подпись